

61^e RALLYE D'AUTOMNE

19^e CHARENTE-MARITIME HISTORIC

CHAMPIONNAT DE FRANCE VHC



3 AU 5 NOVEMBRE 2017

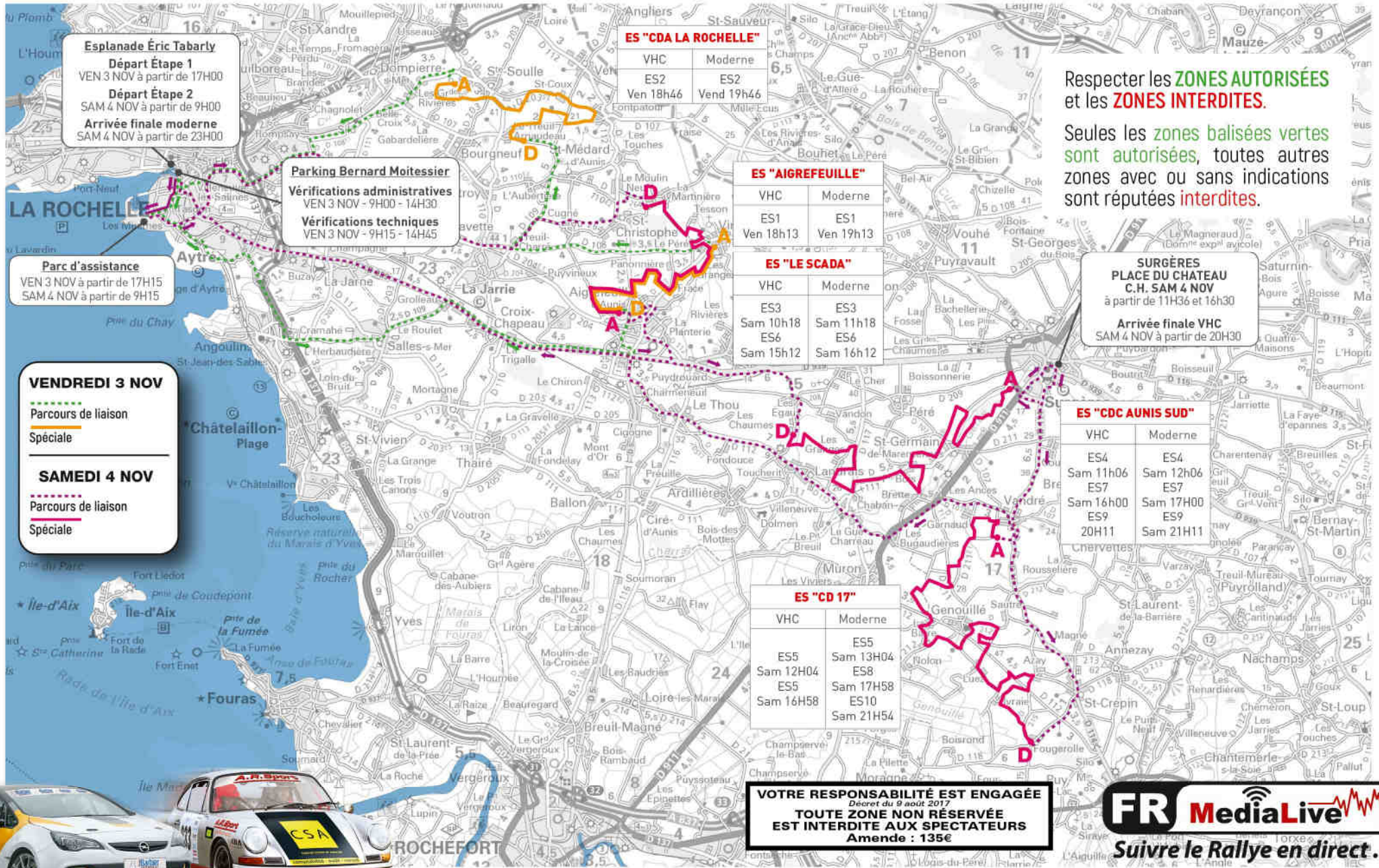

Esplanade Éric Tabarly
Départ Étape 1
 VEN 3 NOV à partir de 17H00
Départ Étape 2
 SAM 4 NOV à partir de 9H00
Arrivée finale moderne
 SAM 4 NOV à partir de 23H00

Parking Bernard Moitteier
Vérifications administratives
 VEN 3 NOV - 9H00 - 14H30
Vérifications techniques
 VEN 3 NOV - 9H15 - 14H45

Parc d'assistance
 VEN 3 NOV à partir de 17H15
 SAM 4 NOV à partir de 9H15

VENREDI 3 NOV
 Parcours de liaison
 Spéciale

SAMEDI 4 NOV
 Parcours de liaison
 Spéciale

ES "CDA LA ROCHELLE"

| VHC | Moderne |
|---------------|----------------|
| ES2 Ven 18h46 | ES2 Vend 19h46 |

ES "AIGREFEUILLE"

| VHC | Moderne |
|---------------|---------------|
| ES1 Ven 18h13 | ES1 Ven 19h13 |

ES "LE SCADA"

| VHC | Moderne |
|---------------|---------------|
| ES3 Sam 10h18 | ES3 Sam 11h18 |
| ES6 Sam 15h12 | ES6 Sam 16h12 |

Respecter les **ZONES AUTORISÉES** et les **ZONES INTERDITES**.
 Seules les zones balisées vertes sont autorisées, toutes autres zones avec ou sans indications sont réputées interdites.

SURGÈRES
PLACE DU CHATEAU
C.H. SAM 4 NOV
 à partir de 11h36 et 16h30
Arrivée finale VHC
 SAM 4 NOV à partir de 20H30

ES "CDC AUNIS SUD"

| VHC | Moderne |
|---------------|---------------|
| ES4 Sam 11h06 | ES4 Sam 12h06 |
| ES7 Sam 16h00 | ES7 Sam 17h00 |
| ES9 20H11 | ES9 Sam 21H11 |

ES "CD 17"

| VHC | Moderne |
|---------------|----------------|
| ES5 Sam 12H04 | ES5 Sam 13H04 |
| ES5 Sam 16H58 | ES8 Sam 17H58 |
| | ES10 Sam 21H54 |

VOTRE RESPONSABILITÉ EST ENGAGÉE
 Décret du 9 août 2017
TOUTE ZONE NON RÉSERVÉE
EST INTERDITE AUX SPECTATEURS
 Amende : 135€

FR MediaLive
 Suivre le Rallye en direct...

